

COMUNE DI BASSANO DEL GRAPPA
LAVORI PUBBLICI - UFFICIO PROGETTAZIONE

AREE CON SERVIZIO
FORNITURA GAS NELL'AMBITO
DEL TERRITORIO COMUNALE

AGGIORNAMENTO
18 GENNAIO 2013

TAV.

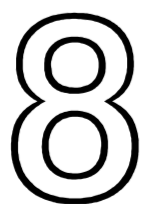

OGA
18 Gennaio
2013

SCALA
1:5.000





DESCRIZIONE: **PLANIMETRIA**
Marchesane, Q.re Prè, S.Lazzaro,
S.ta Croce

PROGETTAZIONE:
Area 4° LL.P.P. - Servizio Progettazione - Amministrativo
Ing. Federico Bonato - Geom. Franco Barone

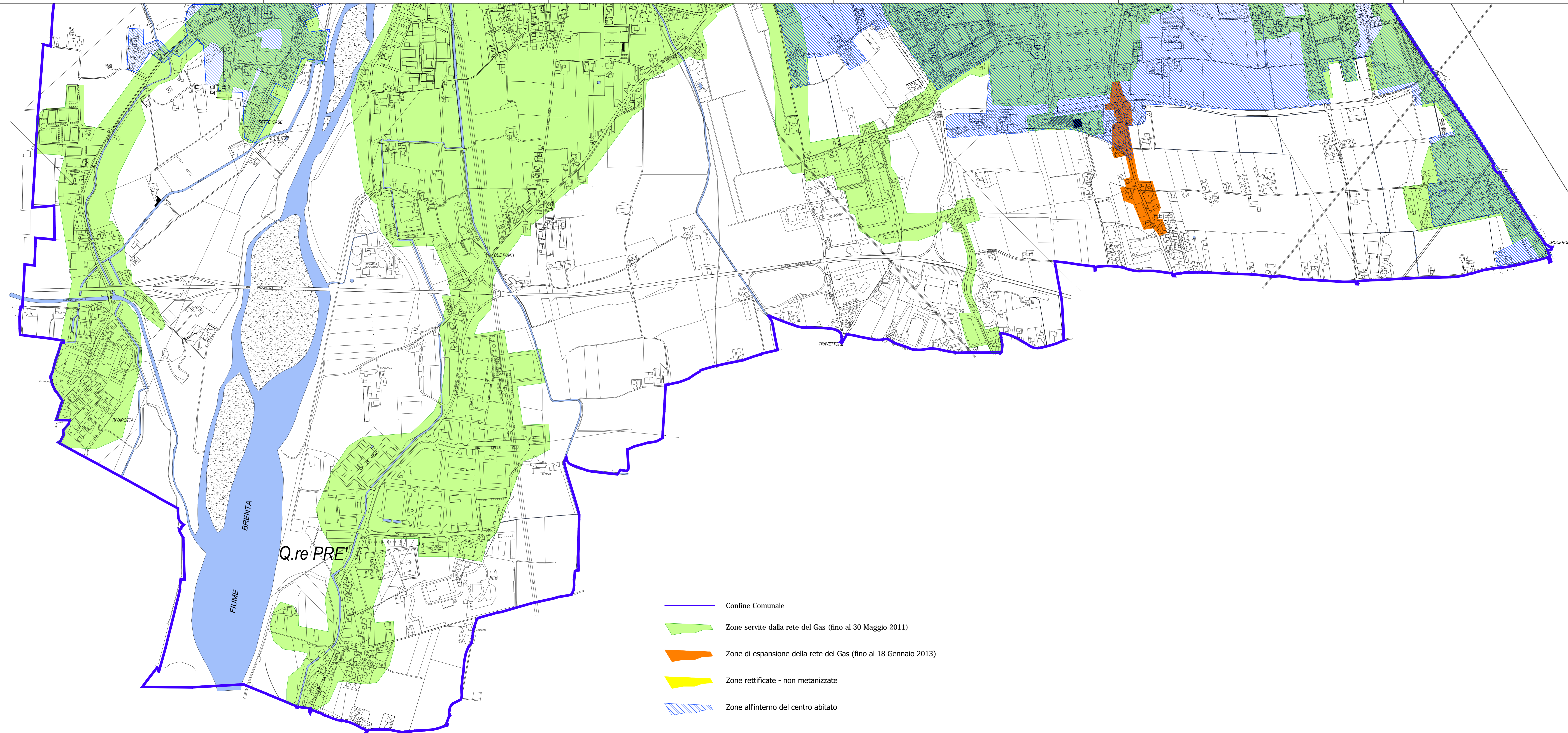
DIRIGENTE AREA 4° LL.P.P.
Ing. Federico Bonato

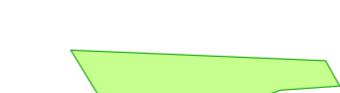
DESEGNATORE
fb



-  Confine Comunale
-  Zone servite dalla rete del Gas (fino al 30 Maggio 2011)
-  Zone di espansione della rete del Gas (fino al 18 Gennaio 2013)
-  Zone rettificata - non metanizzate
-  Zone all'interno del centro abitato